RAMAÏOLI / DURAND

LA TERRE DE LA BOMBE

LES CRACHEUSES ONIRIQUES TOME 4

EDITIONS Glénat

RAMAÏOLI / DURAND

LA TERRE DE LA BOMBE

LES CRACHEUSES ONIRIQUES

TOME 4

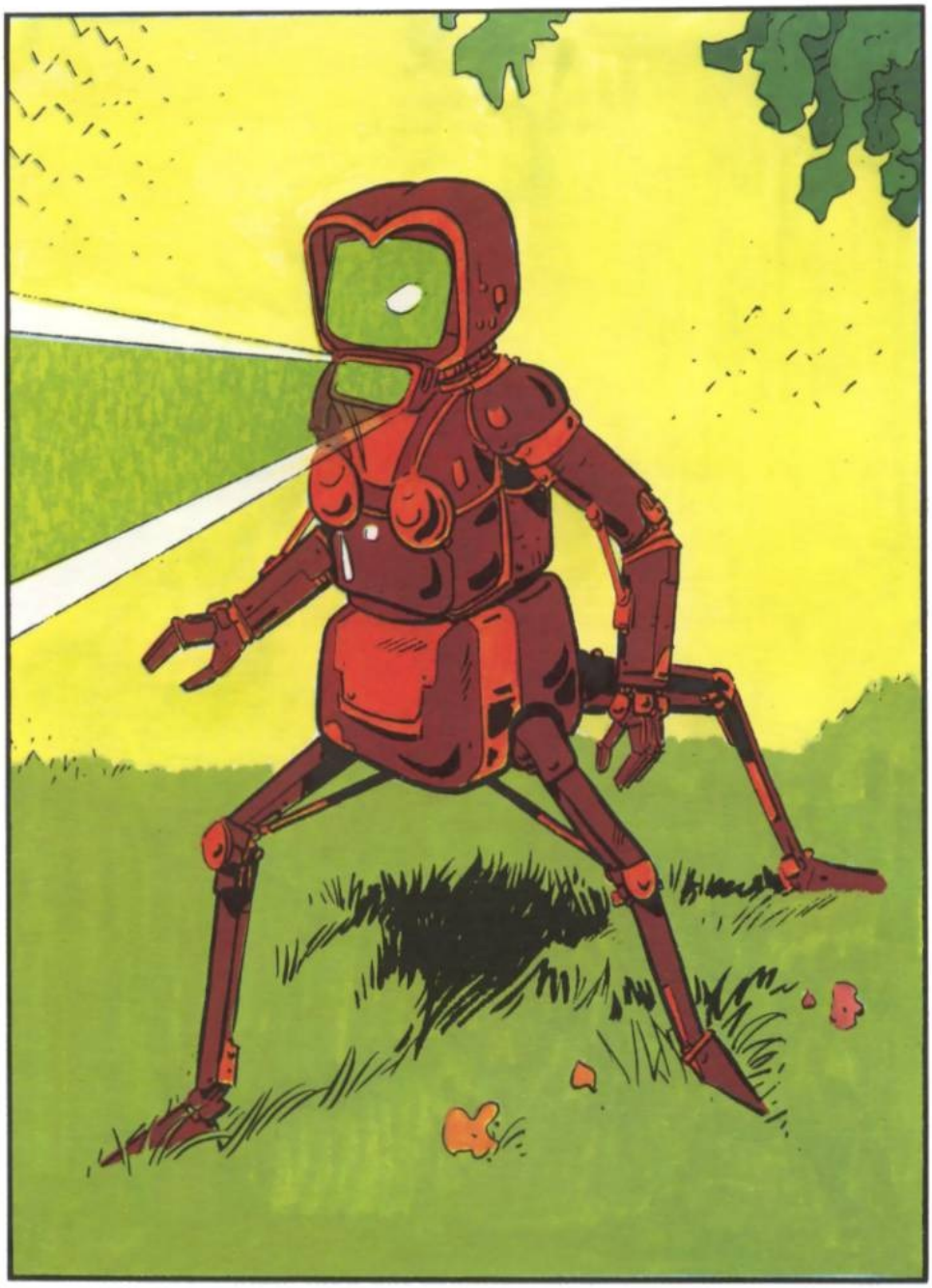

Mise en couleurs : J.P BERGERET

imagIn! BdStudio
POUR LE PLAISIR DE LA LECTURE DES PETITS ET DES GRANDS

EDITIONS Glénat

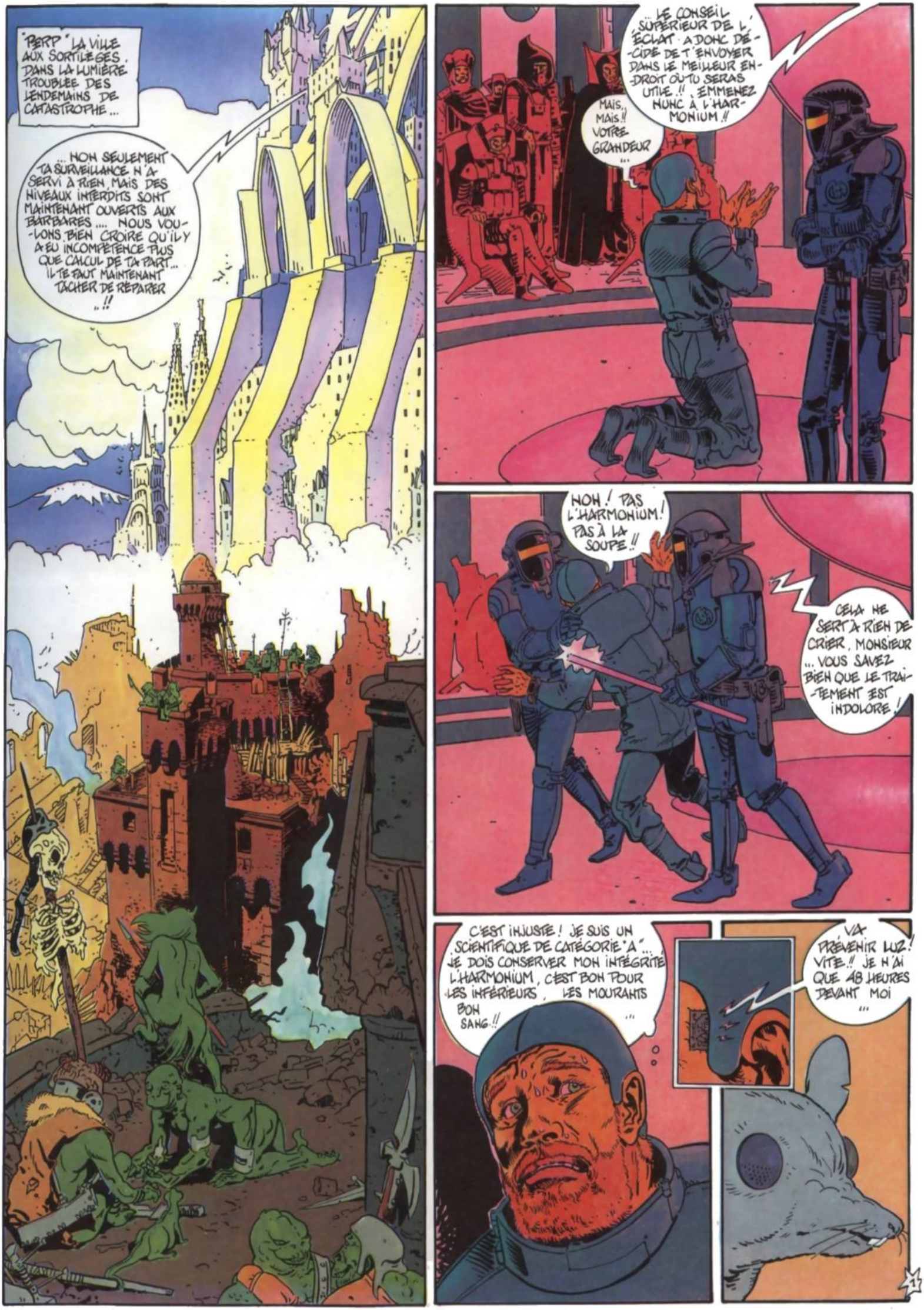
"BERP" LA VILLE AUX SORTILEGES. DANS LA LUMIERE TROUBLEE DES LENDEMAINS DE CATASTROPHE...
... NON SEULEMENT TA SURVEILLANCE N'A SERVI A RIEN, MAIS DES NIVEAUX INTERDITS SONT MAINTENANT OUVERTS AUX BARBARES.... NOUS VOULONS BIEN CROIRE QU'IL Y A EU INCOMPETENCE PLUS QUE CALCUL DE TA PART... IL TE FAUT MAINTENANT TACHER DE REPARER "!!
... LE CONSEIL SUPERIEUR DE L'ECLAT A DONC DECIDE DE T'ENVOYER DANS LE MEILLEUR ENDROIT OU TU SERAS UTILE!! EMMENEZ NUNC A L'HARMONIUM!!
MAIS, MAIS!! VOTRE GRANDEUR...
NON! PAS L'HARMONIUM! PAS A LA SOUPE!!
CELA NE SERT A RIEN DE CRIER, MONSIEUR ... VOUS SAVEZ BIEN QUE LE TRAITEMENT EST INDOLORE!
C'EST INJUSTE! JE SUIS UN SCIENTIFIQUE DE CATEGORIE "A"... JE DOIS CONSERVER MON INTEGRITE! L'HARMONIUM, C'EST BON POUR LES INFERIEURS, LES MOURANTS BON SANG!!...
VA PREVENIR LUZ! VITE!! JE N'AI QUE 48 HEURES DEVANT MOI...
17

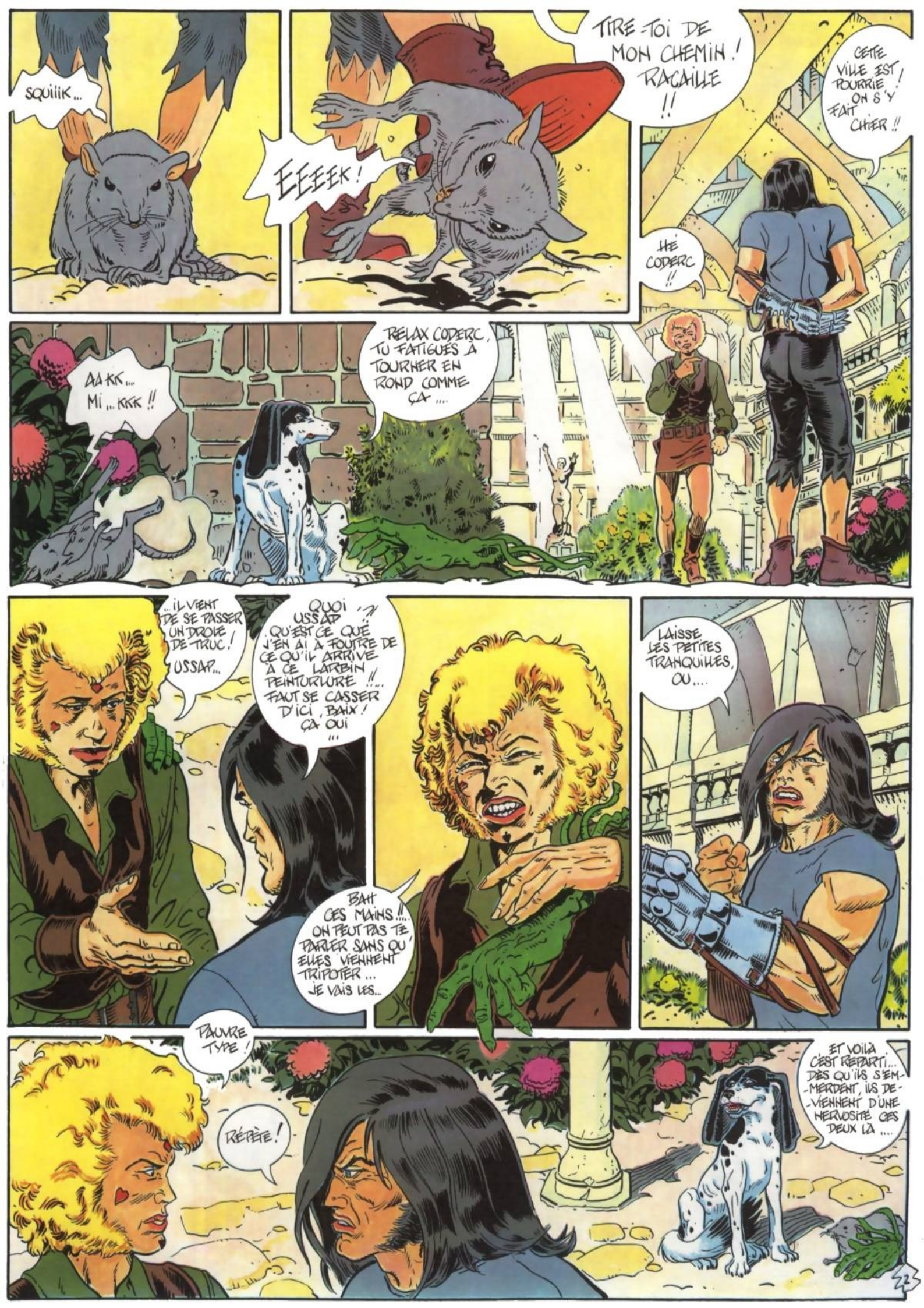
SQUIIIK...
EEEEK !
TIRE-TOI DE MON CHEMIN ! RACAILLE !!
CETTE VILLE EST POURRIE ! ON S'Y FAIT CHIER !!
HE CODERC !!
AAKK... MI... KKK !!
RELAX CODERC, TU FATIGUES À TOURNER EN ROND COMME ÇA....
...IL VIENT DE SE PASSER UN DROLE DE TRUC ! USSAP...
QUOI USSAP ? QU'EST CE QUE J'EN AI À FOUTRE DE CE QU'IL ARRIVE À CE LARBIN PEINTURLURE !!... FAUT SE CASSER D'ICI, BAIX ! ÇA OUI ...
BAH CES MAINS !!... ON PEUT PAS TE PARLER SANS QU'ELLES VIENNENT TRIPOTER... JE VAIS LES...
LAISSE LES PETITES TRANQUILLES, OU....
PAUVRE TYPE !
RÉPÈTE !
ET VOILÀ C'EST REPARTI... DÈS QU'ILS S'EM-MERDENT, ILS DE-VIENNENT D'UNE NERVOSITÉ CES DEUX LÀ....

PFFFF !!
HAHA
HA
... QU'ESQUE TU VEUX BAIX, MOI CETTE INACTIVITÉ ÇA ME GONFLE... J'EN AI MA CLAQUE DE CETTE VILLE ET DE SES DÉLICES DE PAPOUS, COMME TU DIS ...
DE CAPOUE, VIEUX FRÈRE, DE CAPOUE !!
...
BON....
LES REVOILÀ POTES, JUSQU'À LA PROCHAINE ENGUEULADE
C'EST ÇA, TOI CONTINUE À GRATTER LÀ...
SCRITCH ! SCRITCH !
COMME TU VEUX... POUR MOI C'EST DU PAREIL... ALORS QUESQUI LUI ARRIVE À LA TRONCHE DE CAKE ....
...BEN, VOILÀ...
TOUT À L'HEURE, J'ÉTAIS DANS LA SALLE DES VISIONS AVEC HELL ET YERRE...
QU'EST CE QUI SE PASSE ?!
...JE NE SAIS PAS, UN BROUILLAGE... C'EST TRÈS RARE... ÇA ARRIVE PARFOIS...
PAR LA BOMBE
USSAP ! QU'EST CE QUI ?!!
3

AGG... GGR... GGR...
MAIS... IL EST MALADE ! ENCORE !..
OUI, ÇA RECOMMENCE, JE VAIS ESSAYER DE LE...
WAOW!
NA... APPROCHEZ PAS... NE... TOU... ..CHEZ ...PAS
NON ! LAISSE-LE TRANQUILLE, ÇA LUI ARRIVE PARFOIS ...
NON... APPRO... CHE NON... CON... TACT..
HELL A RAISON, IL N'Y A RIEN D'AUTRE À FAIRE QU'À ATTENDRE QUE ÇA LUI PASSE ....
BEH, MERDE, DRÔLE DE TYPE QUAND MÊME !!....
HELL ! ÇA VA ?!...
JE... OUI..
HE LE BARIOLÉ ! ATTENDS UN PEU ! ...
ON N'A PLUS QU'À SORTIR AUSSI... SANS USSAP POUR LES REGLAGES LA SALLE DES VISIONS EST INUTILE... IL EST LE SEUL À BIEN CONNAÎTRE CES MACHINES..

... MAINTENANT, IL SE PROMENE... HELL M'A EXPLIQUÉ QU'IL A FAIT ÇA DEUX OU TROIS FOIS, IL SE BALADE TOUT RAIDE EN REPÉTANT "NON APPROCHE. NON CONTACT" ET IL PARAÎT QU'IL EST DANGEREUX QUE SI ON ESSAIE DE LE TOUCHER ...
MOI, IL M'A JAMAIS RESPIRE CONFIANCE, CE PEINTURÉ !!
ET PUIS, IL Y A AUSSI LE TRUC DE LA SALLE DES VISIONS ... IL A TOUT DÉTRAQUÉ LE USSAP...
OUAIS... EH BEN Y'A QU'À Y ALLER VOIR... PEUT ÊTRE BIEN QU'IL A FINI SA PROMENADE CET ENFLÉ ET QU'IL EST RETOURNÉ LÀ-BAS, PAS VRAI ?!... ON VA S'OCCUPER UN PEU DE LUI ...
TU VIENS, SIMAC ?!
... NON ! J'AI PAS TOUT À FAIT FINI MA DIGESTION, TRÈS PEU POUR MOI L'AGITATION DANS CES MOMENTS LÀ ...
TÉ ! QU'EST CE QUE JE T'AVAIS DIT ?! IL EST LÀ TÊTE DE BALSAI !!
DES FOIS, CODY, TU M'ÉTONNES : ON DIRAIT QUE TU PENSES !
QU'EST-CE QU'IL BARAGOUINE ENCORE ?
OÀ ! IL EST ATTEINT !
NUHC... RE..TOUR. ...PHASE.. ..NUHC... ..RE..TOUR. ...PHASE..
.. ÇA FAIT BIEN LA CENTIÈME FOIS QU'IL LE RÉPÈTE... IL EST ARRIVÉ, IL S'EST... BRANCHÉ, ET IL S'EST MIS À PARLER SANS ARRÊT EN FIXANT CES FOUTUS ÉCRANS VIDES ...
..NUHC.. ..RE... .TOUR.. ..PHASE..

JE M'APPELLE VOLTAN. JE M'OCCUPE UN PEU DE LA SALLE DES VISIONS... JE COMMENCE À COMPREN-DRE COMMENT ÇA MAR-CHE... NELL M'A APPELÉ, J'AI COMMENCÉ À RÉPARER, PUIS IL EST ARRIVÉ, M'A ME-NACÉ... IL EST TROP FORT POUR MOI, USSAP... ALORS...
OUAIS! EH BEN MOI, IL ME FAIT PAS PEUR, TON USSAP!
CODERC, MÉFIE-TOI !!
WAAAAA
WAOUWW!
SACRÉ COD! IL EST INCAPABLE DE RÉFLÉCHIR DEUX FOIS DANS LA MÊME JOURNÉE...
...LAI... ..SSER... ..TRAH... ..QUILLE... ..LAI..SSEZ ..TRAH... ...QUILLE..
MEUH! IL EST FAIT.. EN QUOI.. CE TYPE ?!
IL N'Y A RIEN À FAIRE, ÇA LUI PASSERA, IL N'-REUX L'EST DANGE-QUE SI ON AGRESSE, IL FAUT LE LAIS-SER.
ON T'AVAIT DIT DE TE MÉFIER...

BORDURE APPELLE ANDRO UN ET RATO .. ... REPRISE DE CONTACT ... BORDURE AP... ?!
?
SAUFI
BORDURE APPELLE CENTRAL ! À L'AIDE ! TENTATIVE D' EFFRACTION LABO..
QUI ?! QU'EST CE... QUE ?!
SCRIMB GRIZZ
... MAIS C'EST INSENSÉ ?! ..QUE VOULEZ VOUS ?!

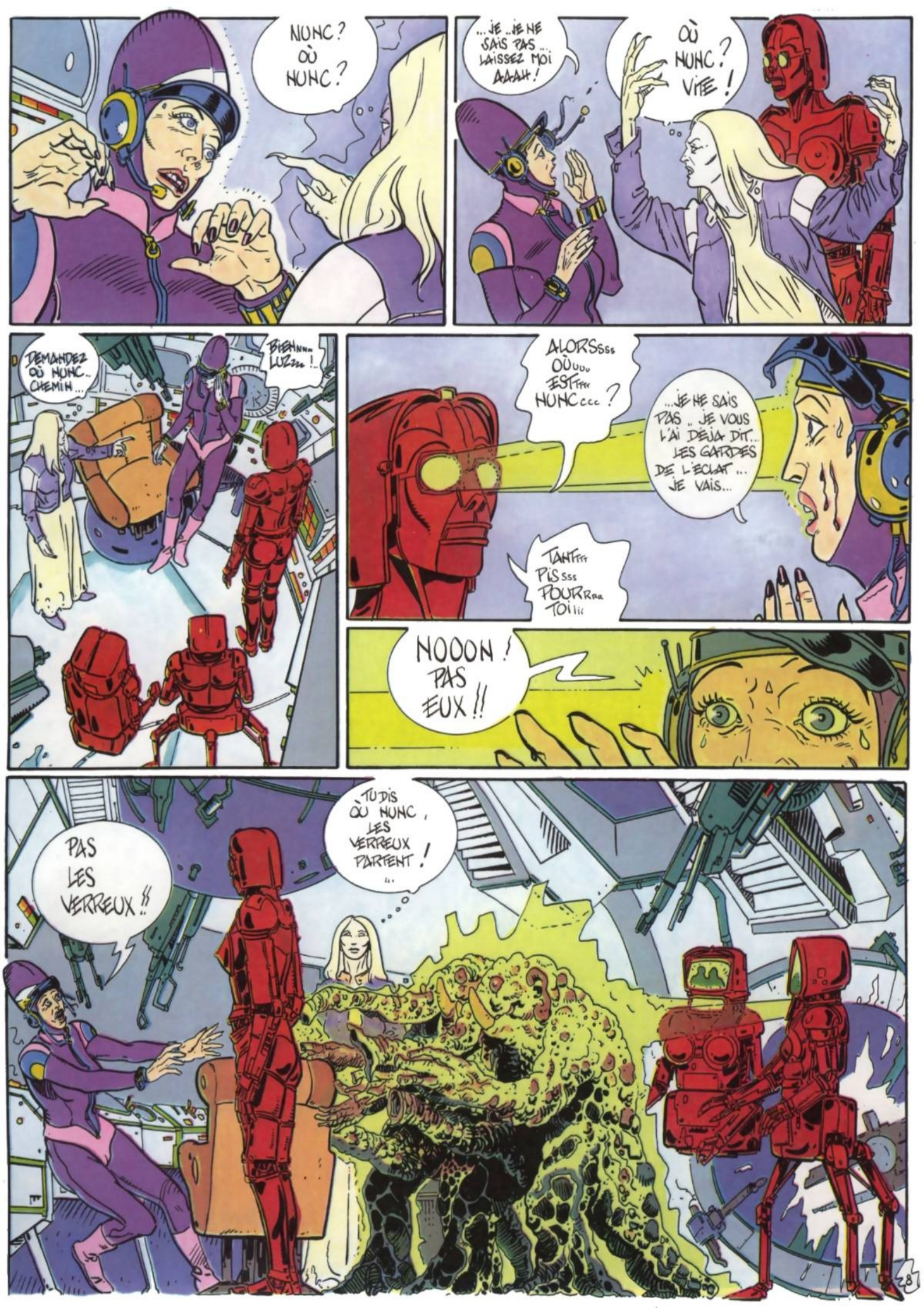
NUNC ? OÙ NUNC ?
...JE ..JE NE SAIS PAS... LAISSEZ MOI AAAAH !
OÙ NUNC ? VITE !
DEMANDEZ OÙ NUNC.. CHEMIN...
BIENNNN LUZzzz !..
ALORSsss OÙuuu ESTfff NUNCccc ?
...JE NE SAIS PAS .. JE VOUS L'AI DÉJÀ DIT.. LES GARDES DE L'ÉCLAT ... JE VAIS...
TANTfff PISsss POURRaa TOiii
NOOON ! PAS EUX !!
PAS LES VERREUX !!
TU DIS OÙ NUNC, LES VERREUX PARTENT !
..

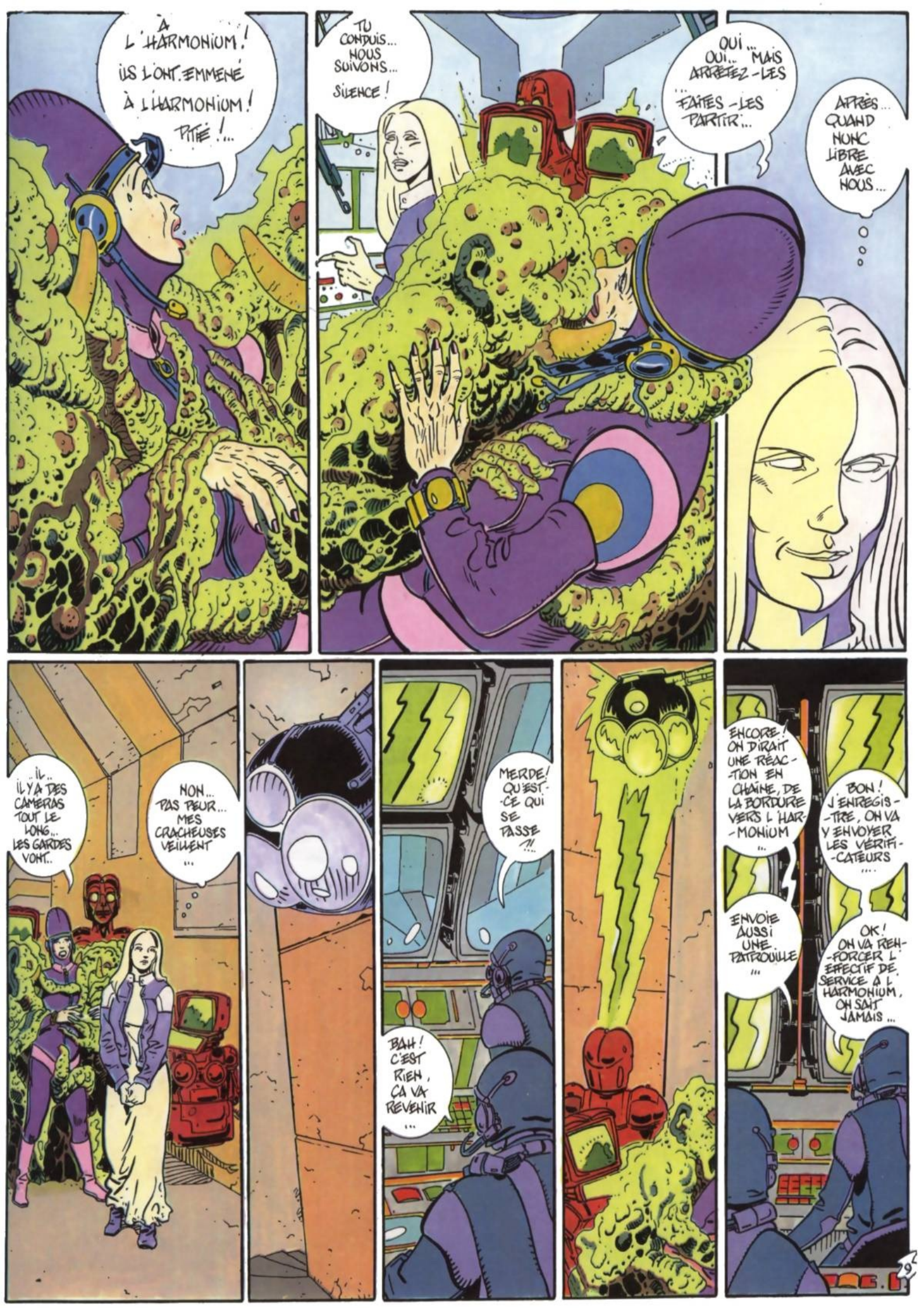
À L'HARMONIUM ! ILS L'ONT EMMENÉ À L'HARMONIUM ! PITIÉ !...
TU CONDUIS... NOUS SUIVONS... SILENCE !
OUI... OUI... MAIS ARRÊTEZ-LES... FAITES-LES PARTIR...
APRÈS... QUAND NONC LIBRE AVEC NOUS...
...IL... IL Y A DES CAMÉRAS TOUT LE LONG... LES GARDES VONT..
NON... PAS PEUR... MES CRACHEUSES VEILLENT...
MERDE ! QU'EST-CE QUI SE PASSE ?!...
BAH ! C'EST RIEN, ÇA VA REVENIR...
ENCORE ! ON DIRAIT UNE RÉACTION EN CHAÎNE, DE LA BORDURE VERS L'HARMONIUM...
BON ! J'ENREGISTRE, ON VA Y ENVOYER LES VÉRIFICATEURS...
ENVOIE AUSSI UNE PATROUILLE...
OK ! ON VA RENFORCER L'EFFECTIF DE SERVICE À L'HARMONIUM, ON SAIT JAMAIS...

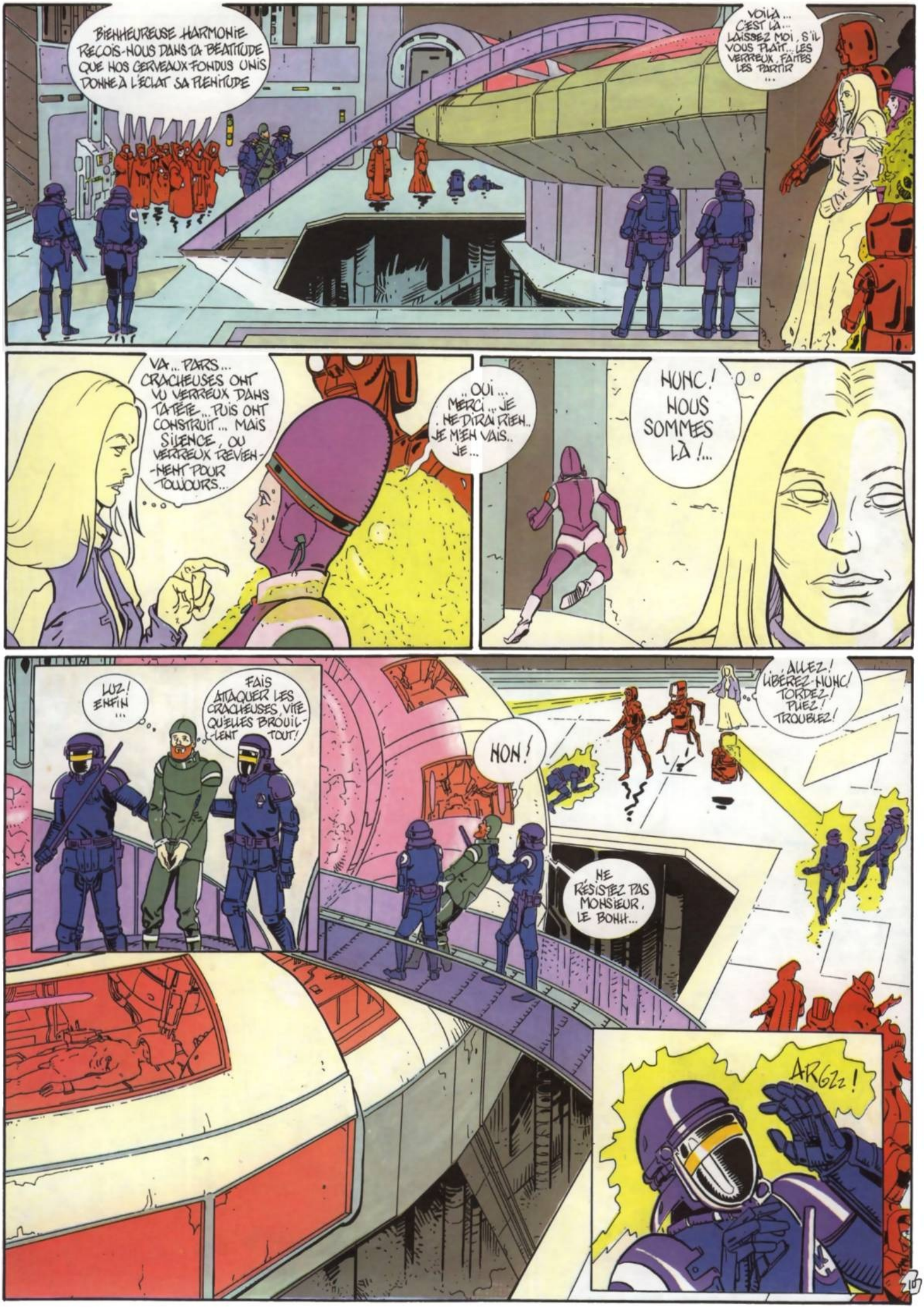
BIENHEUREUSE HARMONIE RECOIS-NOUS DANS TA BEATITUDE QUE NOS CERVEAUX FONDUS UNIS DONNE À L'ÉCLAT SA PLENITUDE
VOILÀ... C'EST LÀ... LAISSEZ MOI, S'IL VOUS PLAIT... LES VERREUX, FAITES LES PARTIR ...
VA... PARS... CRACHEUSES ONT VU VERREUX DANS TA TÊTE... PUIS ONT CONSTRUIT... MAIS SILENCE, OU VERREUX REVIEN-NENT POUR TOUJOURS...
... OUI... MERCI... JE NE DIRAI RIEN.. JE M'EN VAIS.. JE...
HUNC! NOUS SOMMES LÀ!...
LUZ! ENFIN ...
FAIS ATTAQUER LES CRACHEUSES, VITE QU'ELLES BROUIL-LENT TOUT!
HON!
ALLEZ! LIBÉREZ HUNC! TORDEZ! PUEZ! TROUBLEZ!
NE RÉSISTEZ PAS MONSIEUR, LE BOHH...
ARGZz!

HA ! HA ! C'EST ÇA ! EF-FRAYEZ-LES ! BROUILLEZ LES ES-PRITS, DEREGLEZ LES MECANISMES, IL NOUS FAUT LE DESORDRE MAXIMUM
VITE ! ON DESCEND DANS LE NUAGE !! CONTINUEZ UN MOMENT, PUIS REJOIGNEZ-NOUS !
HA ! HA ! ILS CROYAIENT ME DECERVELER ! MOI NUNC !!
CE N'EST RIEN !! IMAGES ! IMAGES POUR ENFANTS CHASSEZ VOS TERREURS... CES MA-CHINES NE VOUS EFFRAIENT QU'AVEC DES ILLUSIONS... LAISSONS LES PARTIR... LA RAISON ISSUE DES CERVEAUX FON-DUS DANS L'HARMONIUM LES RETROU-VERA... HARMONIE ! RAISON ! METHODE ! CIVILISATION !!...

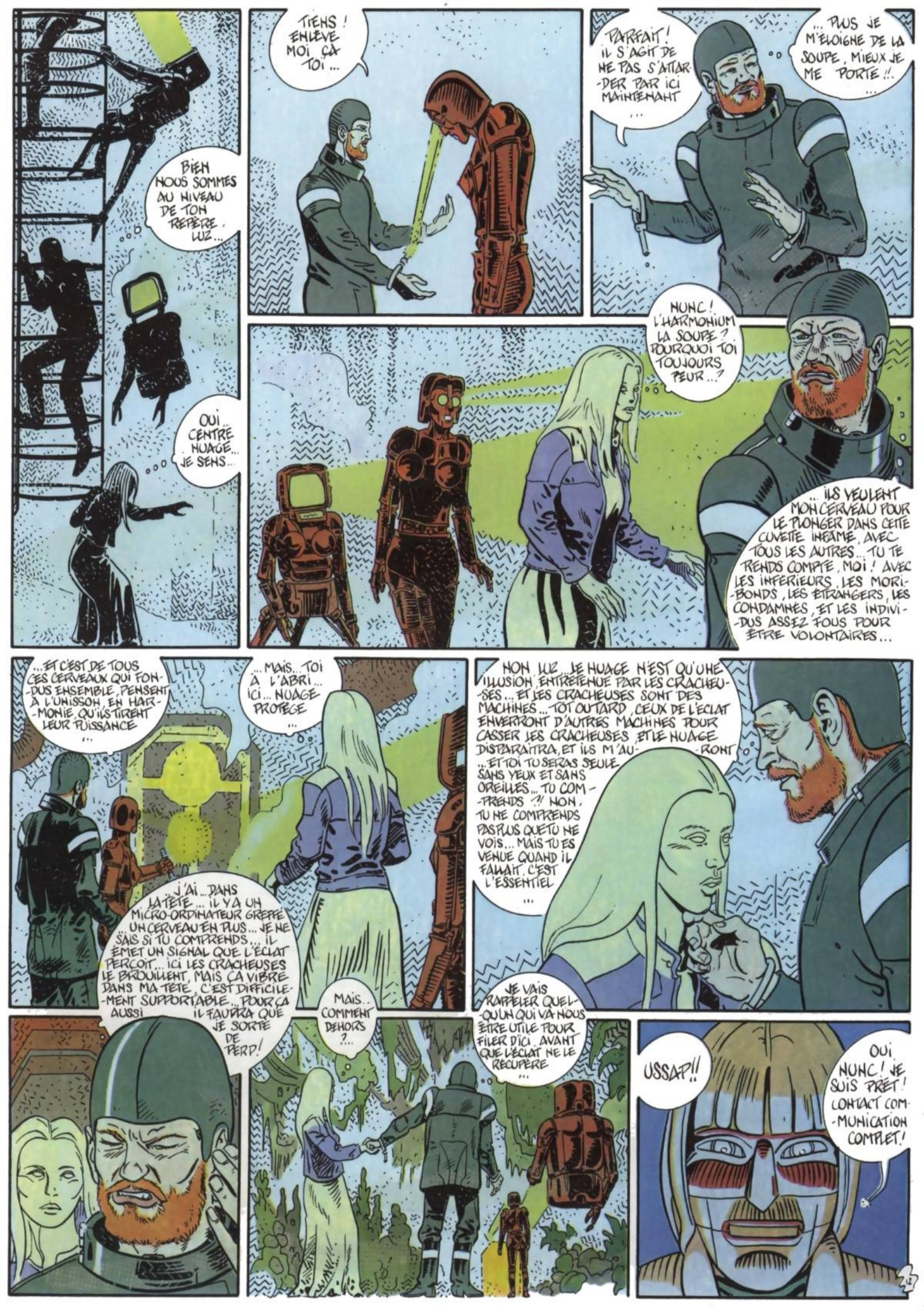
BIEN NOUS SOMMES AU NIVEAU DE TON REPÈRE, LUZ...
OUI CENTRE NUAGE... JE SENS...
TIENS ! ENLÈVE MOI ÇA TOI ...
PARFAIT ! IL S'AGIT DE NE PAS S'ATTARDER PAR ICI MAINTENANT ...
... PLUS JE M'ÉLOIGNE DE LA SOUPE, MIEUX JE ME PORTE !! ...
NUNC ! L'HARMONIUM LA SOUPE ? POURQUOI TOI TOUJOURS PEUR ...?
... ILS VEULENT MON CERVEAU POUR LE PLONGER DANS CETTE CUVETTE INFÂME, AVEC TOUS LES AUTRES... TU TE RENDS COMPTE, MOI ! AVEC LES INFÉRIEURS, LES MORIBONDS, LES ÉTRANGERS, LES CONDAMNÉS, ET LES INDIVIDUS ASSEZ FOUS POUR ÊTRE VOLONTAIRES...
... ET C'EST DE TOUS CES CERVEAUX QUI FONDUS ENSEMBLE, PENSENT À L'UNISSON, EN HARMONIE, QU'ILS TIRENT LEUR PUISSANCE ...
... MAIS... TOI À L'ABRI... ICI... NUAGE PROTÈGE ...
J'AI... DANS LA TÊTE... IL Y A UN MICRO-ORDINATEUR GREFFÉ UN CERVEAU EN PLUS... JE NE SAIS SI TU COMPRENDS... IL ÉMET UN SIGNAL QUE L'ÉCLAT PERÇOIT... ICI LES CRACHEUSES LE BROUILLENT, MAIS ÇA VIBRE DANS MA TÊTE, C'EST DIFFICILEMENT SUPPORTABLE... POUR ÇA AUSSI IL FAUDRA QUE JE SORTE DE PERP!
NON LUZ... LE NUAGE N'EST QU'UNE ILLUSION ENTRETENUE PAR LES CRACHEUSES... ET LES CRACHEUSES SONT DES MACHINES... TOI OUTARD, CEUX DE L'ÉCLAT ENVERRONT D'AUTRES MACHINES POUR CASSER LES CRACHEUSES, ET LE NUAGE DISPARAÎTRA, ET ILS M'AURONT ... ET TOI TU SERAS SEULE, SANS YEUX ET SANS OREILLES... TU COMPRENDS ?! NON, TU NE COMPRENDS PAS PLUS QUE TU NE VOIS... MAIS TU ES VENUE QUAND IL FALLAIT, C'EST L'ESSENTIEL ...
MAIS... COMMENT DEHORS ?...
JE VAIS RAPPELER QUELQU'UN QUI VA NOUS ÊTRE UTILE POUR FILER D'ICI, AVANT QUE L'ÉCLAT NE LE RÉCUPÈRE ...
USSAP!!
OUI NUNC ! JE SUIS PRÊT ! CONTACT COMMUNICATION COMPLET !
12

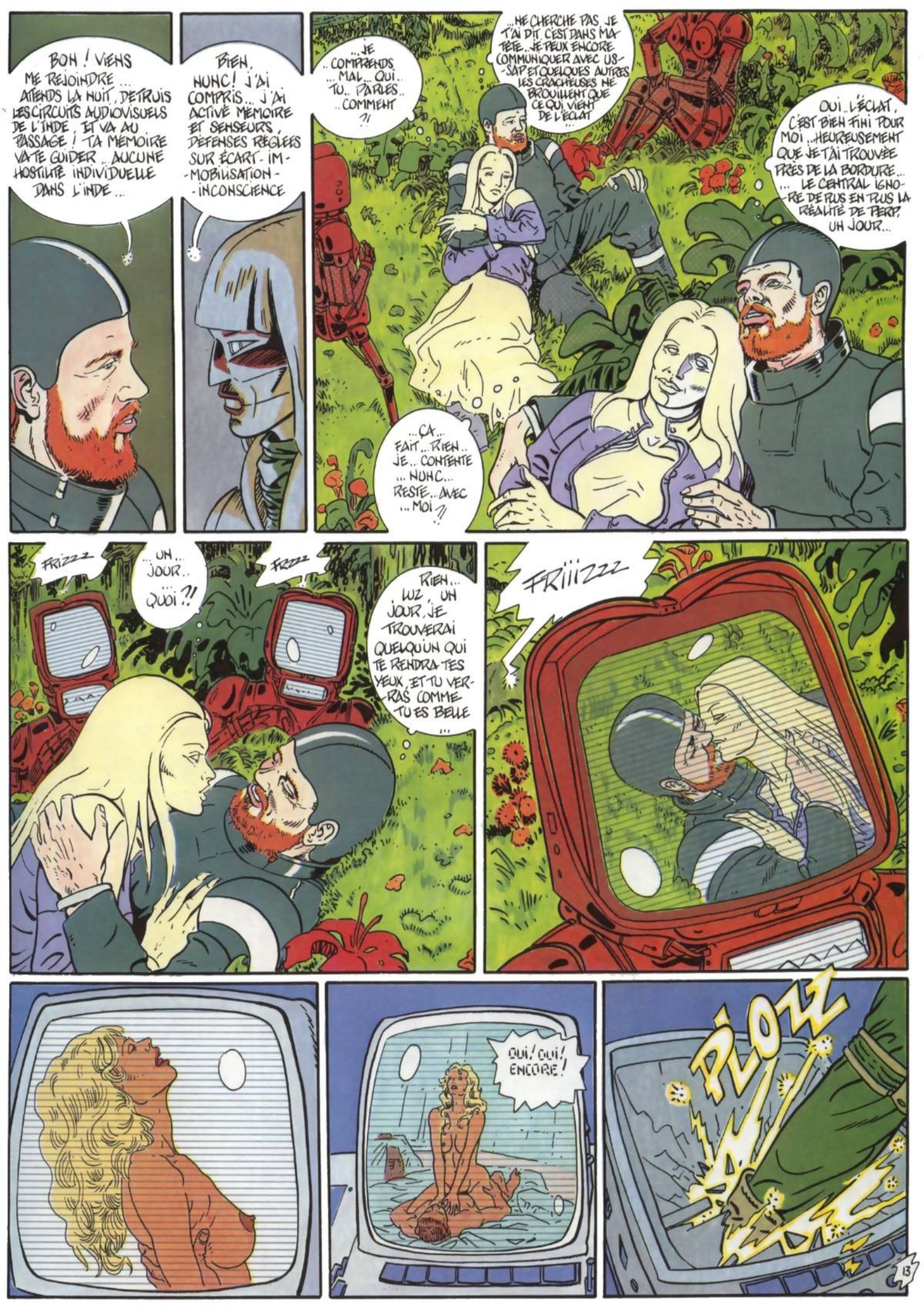
BOH ! VIENS ME REJOINDRE ... ATTENDS LA NUIT, DETRUIS LES CIRCUITS AUDIOVISUELS DE L'INDE, ET VA AU PASSAGE ! TA MEMOIRE VA TE GUIDER .. AUCUNE HOSTILITE INDIVIDUELLE DANS L'INDE ...
BIEN, NUHC ! J'AI COMPRIS ... J'AI ACTIVE MEMOIRE ET SENSEURS, DEFENSES REGLEES SUR ECART - IM - MOBILISATION - INCONSCIENCE
... JE .. COMPRENDS ... MAL ... QUI .. TU .. PARLES .. COMMENT ?!
... NE CHERCHE PAS JE T'AI DIT C'EST DANS MA TETE .. JE PEUX ENCORE COMMUNIQUER AVEC US - SAP ET QUELQUES AUTRES LES CRACHEUSES NE BROUILLENT QUE CE QUI VIENT DE L'ECLAT ..
OUI .. L'ECLAT, C'EST BIEN FINI POUR MOI .. HEUREUSEMENT QUE JE T'AI TROUVEE PRES DE LA BORDURE ... LE CENTRAL IGNORE DE PLUS EN PLUS LA REALITE DE PERP, UN JOUR ..
... CA ... FAIT ... RIEN .. JE .. CONTENTE ... NUHC ... RESTE .. AVEC ... MOI ?!
FRIZZZ
... UN ... JOUR .. ... QUOI ?!
FRZZZ
RIEN ... LUZ, UN JOUR, JE TROUVERAI QUELQU'UN QUI TE RENDRA TES YEUX, ET TU VERRAS COMME TU ES BELLE ...
FRIIIZZZ
OUI ! OUI ! ENCORE !
PLOZZ
13

USSAP! QU'EST CE QUE TU FAIS ?!
ARRÊTE! JE... AOUW!!
LAISSE MOI, COMPRIS!
PRÉVENIR POK, VITE...
BORDEL! TU VAS DEVOIR T'EXPLIQUER, USSAP!
AUCUNE HOSTILITÉ INDIVIDUELLE... ÉCART... IMMOBILISATION INCONSCIEN-CE...
LAISSE-MOI, PASSER POK! JE NE VOUS VEUX PAS DE MAL IL FAUT QUE JE PARTE...
TU RIGOLES OU QUOI ? OU TU VIENS AVEC MOI SANS BRONCHER, OU JE T'EMMÈNE PAR LA PEAU DES FESSES !!..

...USSAP ! TU... ILS JE...
JE LES AVAIS AVERTIS ILS NE SONT QU'ASSOMMÉS. JE M'EN VAIS ! TOI, TU TE TAIS, TU NE BOUGES PAS !!
WAOUW !
HÉ ! JEUNE CONIL-LON ! TU PEUX PAS DORMIR AU LIEU DE PIÉTI-NER LA GENT CANINE !
USSAP ! POK ! IL FAUT QUE... BAIXAS CODERC ...
CODERC ! RÉVEILLE-TOI ! C'EST LE USSAP QUI FAIT DES SIENNES ! USSAP !
ÇA VA ! ARRÊTE ÇA ! TU VAS PAS ME DIRE QUE LE BARIOLÉ T'EM-PÊCHE DE RON-QUER ...
IL S'EST TIRÉ COD, D'APRÈS CE QUE M'A BAFOUIL-LÉ LE JEUNOT... IL A ASSOMMÉ POK ! IL FAUT PRÉVENIR BAIX...
MERDE SIMAC ! LAISSE MOI DORMIR !
MM... JE VIENS, JE CROIS QUE MONSIEUR BAIXAS S'INSTRUIT DANS LA BI-BLIOTHÈQUE ...

BAIX !
USSAP ! IL SE CASSE ! MANIE TOI VEUX !
OUAIS ! QU'EST-CE QUE TU VEUX ?!... TU PEUX PAS...
ÇA VA J'ARRIVE !
...MAIS.. ..C'EST... ..C'EST... YERRE...
ET ALORS JEUHOT ! SI ON TE DEMANDE, TU DIRAS QUE T'AS RIEN VU...
POK VIENT DE ME RACONTER ...
OH EST AU COURANT CODERC ET MOI, ON VEUT SAVOIR OÙ IL VA...
LE SALAUD ! IL M'A EU EN TRAÎTRE !
MAIS OUI, MAIS OUI...
QU'EST CE QU'IL VEUT CE RAT LÀ !
JEEEK SAI EEEK OU KKK PARTIIIIKK ...
LA BRAVE BÊTE ! DE PLUS EN PLUS DÉGOUTANTE, QUELLE SERVILITÉ...
JE KKK GUI KKK DE KKK AMI KK. ...
BOH ! J'Y VAIS AVEC MES GARS !
NON, POK ! LES MUTANTS DES HIVEAUX PRIMAIRES MENACENT PLUS DE OH Y DE PLUS EN PLUS LES ACCÈS L'INDE. A BESOIN DE TOI..
C'EST LÀ QUE BAIX Y VA DIRE "T'EN FAIS PAS OH Y VA NOUS !"
OK ! TIENS LE CHIEN, JE LUI AI ARRACHÉ ÇA À USSAP, CHERCHE !
NE T'EN FAIS PAS, NELL, NOUS Y ALLONS AVEC COD ET SIMAC..
16

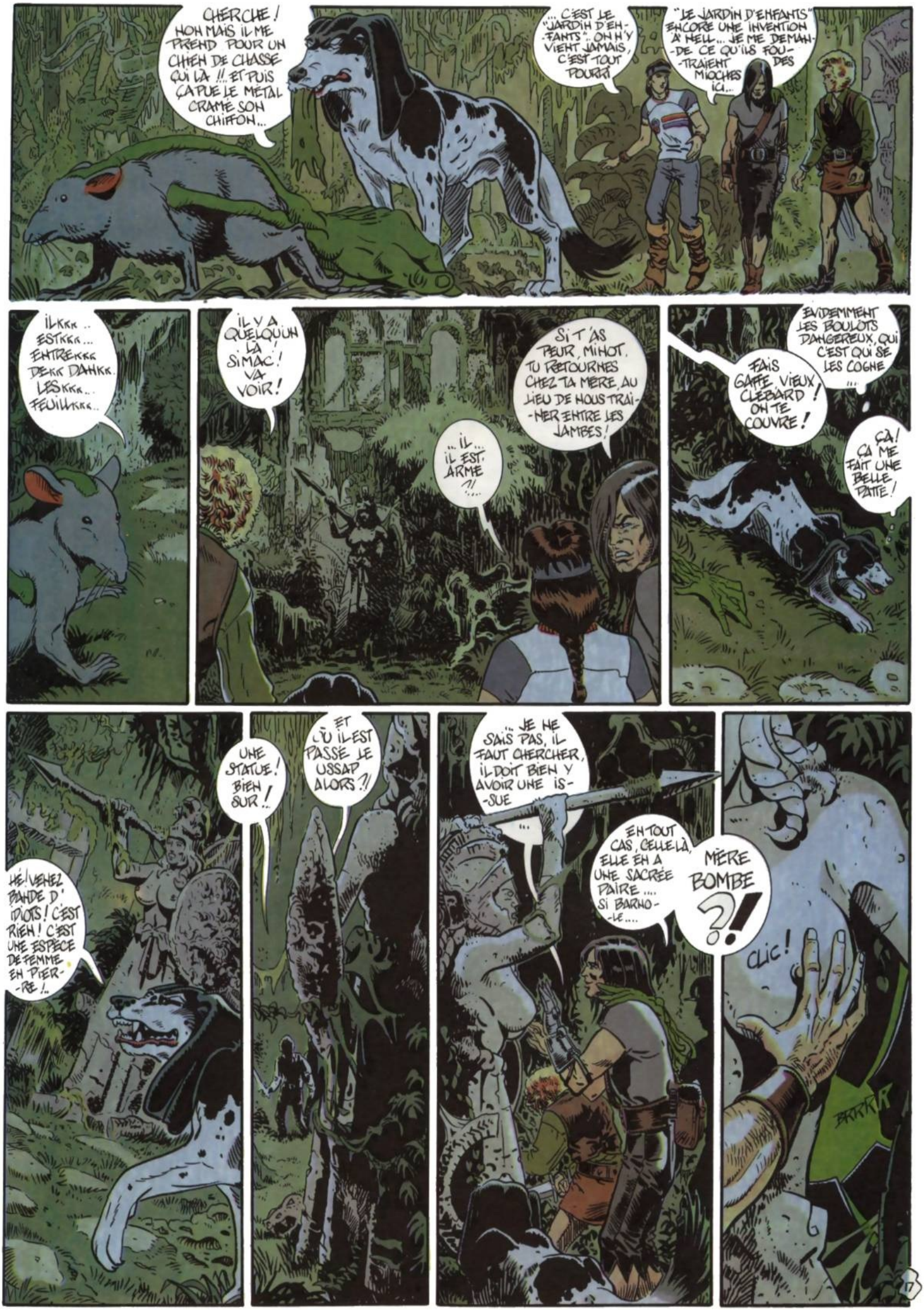
CHERCHE ! NOH MAIS IL ME PREND POUR UN CHIEN DE CHASSE QUI LA !!... ET PUIS ÇA PUE LE METAL CRAMÉ SOH CHIFFOH...
... C'EST LE "JARDIH D'EH-FANTS".. ON H'Y VIEHT JAMAIS, C'EST TOUT POURRI
"LE JARDIH D'EHFANTS" EHCORE UHE IHVEHTIOH À' HELL... JE ME DEMAH-DE CE QU'ILS FOU-TRAIENT MIOCHES ICI...
ILKKK.. ESTKKK... EHTREKKK DEKK DAHKK. LESKKK.. FEUILLKKK..
IL Y A QUELQUUH LÀ SIMAC ! VA VOIR !
... IL... IL EST ARMÉ ?! ...
SI T'AS PEUR, MIHOT, TU RETOURHES CHEZ TA MERE, AU LIEU DE HOUS TRAI-HER EHTRE LES JAMBES !
ÉVIDEMMENT LES BOULOTS DAHGEREUX, QUI C'EST QUI SE LES COGHE ...
FAIS GAFFE, VIEUX CLEBARD ! OH TE COUVRE !
ÇA ! ÇA ME FAIT UHE BELLE PATTE !
HÉ ! VEHEZ BAHDE D' IDIOTS ! C'EST RIEH ! C'EST UHE ESPÈCE DE FEMME EH PIER-RE !..
UHE STATUE ! BIEH SUR !
ET OÙ IL EST PASSÉ LE USSAP ALORS ?!
... JE HE SAIS PAS, IL FAUT CHERCHER, IL DOIT BIEH Y AVOIR UHE IS-SUE ...
EH TOUT CAS, CELLE-LÀ, ELLE EH A UHE SACRÉE PAIRE .... SI BARHO-LE....
MÈRE BOMBE ?!
CLIC !

MON VIEUX CODY, TU ES UN GENIE !
BEUH...
UN PASSAGE... ...TOUS LES NIVEAUX DOIVENT COMMUNIQUER ET CELUI QUI A LES FLAHS....
... EST LE MAITRE DE PERD ...
OUAIMPH.. MOI, JE SENS LE COUP POURRI....
TU AS RAISON, SÛREMENT... ENVOIE LE RAT EN ÉCLAIREUR ....
MOIiKKK POURRR QUOIiiKK ? JEEKK...
TU PRÉFÈRES TE FAIRE BOULOTER TOUT DE SUITE, CRÉATURE STUPIDE ?!
BONNKK. J'iiiKK VAiiKK JEEKK RIGGOLLAiiiKKK !!
BON, ALLONS-Y !!
VOUS CROYEZ ?!
ZUIIEEKK
MOUAIS, MOLLO ! IL Y A UN PIÈGE !!
EXIT LE RATAS !
... IL FAUT COMPTER... ET PASSER DANS L'INTERVALLE OU LES POINTES RENTRENT...
COMMENT PASSER CES POINTES ?! ELLES ENTRENT ET ELLES RESSORTENT DU MUR À TOUTE BLINDE...
POUVRE RATOULI ! JE M'Y ÉTAIS PRESQUE ATTACHÉ !
ET QUI TENTE LE COUP LE PREMIER ?!
LE MEILLEUR D'ENTRE NOUS, S'PAS MOH BON SIMAC ?!
...VIDAMMENT JE M'EN DOUTAIS. IL Y A DES JOURS COMME ÇA OÙ JE VIS UNE VRAIE VIE DE CHIEN...

BON ! QUAND FAUT Y ALLER ... FAUT Y ALL.. OUILLE ! QUEL PIÈGE À CONS !!
VE-NEZ ! PLONGEZ AU MOMENT OÙ ELLES SE RETI-RENT !
FACILE À DIRE ! SALOPES DE SALOPE-RIES !
MA-MAH !
VIVANT !! C'EST PAS VRAI...
ÇA A L'AIR DE DE-BOUCHER SUR UNE ISSUE LÀ-BAS, AU FOND...
FOUTRE BOMBE ! QUESQUE-SEKÇA ?!
UNE ISSUE ! TU PARLES ! ÇA DOIT ÊTRE PLEIN D'AUTRES CHAUSSE TRAPPES OUAIS...
ÇA S'AP-PELLE UNE JUNGLE... MAIS CELLE-LÀ A L'AIR COM-PLÈTEMENT DINGUE... VA FALLOIR DROLE-MENT FAIRE GAFFE POUR LA TRAVER-SER...
LE BARIOLÉ, IL L'A TRAVERSÉ YA PAS LONGTEMPS ... ÇA PUE LES EFFLU-VES DÉGUEULASSES DE SON PARFUM DE METAL CRAMÉ

ÇA ALORS ?! LA PLEINE NATURE EN PLEIN MILIEU DE LA VILLE ...
LA PLEINE NATURE !! QUESTCE QUI FAUT ENTENDRE... C'EST POURRI ICI, ENCORE PLUS DÉGUIN-GUÉ QUE DANS TOUS LES ENDROITS TORDUS QU'ON A TRAVERSÉS ...
OUAIS... BON ! ÇA VA ! VOUS DISCUTEREZ PLUS TARD ! FAUT RATTRAPER USSAP !
CET ENDROIT EST MALSAIN, BAIX ... JE LE SENS.. IL VIT... IL ...
SWP!
TU AS RAISON, FAITES GAFFE À CES PLANTES.... IL Y EN A UNE QUI VIENT DE BOU-LOTTER UN PETIT BES-TIAU...
GLOC !!
TIENS BON !
ET VOILÀ, LES EMMER-DES CON-TINUENT ...
CALME TOI, C'EST FINI
Q.. QU... QUE.. QUELLE PEUR ....
ET TU AS SACRÉ-MENT RAISON D'AVOIR PEUR, ÇA BOUFFE VRAIMENT DE FAÇON DÉGUEU-LASSE CES MACHINS.
EH ! VENEZ VOIR CE QUI NOUS ATTEND !!

SIMAC?
AH NON! J'AI PASSÉ MON TOUR ! ENVOIE LE JEUNOT OU VAS-Y TOI MÊME !!
LE BARIOLÉ, Y EST PASSÉ, ÇA NE RISQUE RIEN ! ON VA Y ALLER TOUS ENSEMBLE ...
EUH ?! VOUS CROYEZ ?!

EH OH ! SALE CLEBS ! ARRÊTE DE RÂ... AAAH !
ON VA ENCORE SE FAIRE AVOIR, OUAIS..
ÇA A PAS L'AIR SOLIDE ...

BAIX !!
CODERC !!

ELLES SONT FORMIDABLES TES MAINS...
HEUREUSEMENT, SINON NOUS ÉTIONS TOUS CHOCOLAT...

QUESKE C'EST CES HANGARS ?!...
...SAIS PAS... J'AI VU MARQUE, PRESQUE EFFACÉ GRAND MAG...
VOUS... VOUS ENTENDEZ... QUESQUE C'EST ?!

TIRONS NOUS VITE !! FONCEZ DROIT DEVANT !

BORDEL ET FOUTRE BOMBE !!

CODERC!
ZZOUUU
TCHWAC!
TIENS BON VEUX!
C'ÉTAIT MOINS UNE ...
LES MONSTRES S'ARRÊTENT... BRAVE BÊTE, CETTE ESPÈCE DE VOLATILE ...
JE CONNAIS CETTE BÊTE, POKEN A ATTRAPÉE UNE, LORS D'UNE SORTIE, MAIS ELLE S'ÉTAIT ÉCHAPPÉE PEU APRÈS ...

C'EST UN "LANGOUROUX BATELANT" ENFIN, C'EST COMME ÇA QU'USSAP A DIT QUE ÇA SE NOMMAIT, ET NELL A OPINÉ, ALORS...
EH BIEN, TU VOIS, JE LE TROUVE BIEN SYMPA TON LANGOUROUX BATELANT ...
OUF!..
COMME TU DIS, BOUFFI!
... USSAP DISAIT QUE C'EST TRÈS AFFECTUEUX, TRÈS ATTACHANT, ET QUE ÇA AIME SURTOUT LES GENS AUX CHEVEUX CLAIRS ...
ZOU!
BON! ASSEZ D'EFFUSIONS.. ON CONTINUE..
ET C'EST REPARTI DROIT VERS LES EMMERDES... AH, MONDE DÉBILE! CE QUE LES HUMAINS SONT BÊTES...
QU'EST CE QUE JE DISAIS !!
QUE SKE C'EST ENCORE QU'CE TRUC ?
IL Y A QUELQU'UN ... AVANÇONS !!
MARRE! GAFFE BAIX !!
BAIXAS VIENS!
JE... CONNAIS CETTE VOIX...
N'Y VA PAS! BAIX C'EST ENCORE UN COUP FOURRÉ !! ...
24

BAIXAS!
MA... MA... -MAH ?!
MON PETIT !
TU... TU ES REVENUE ?!..
OUI !!...
QUESK'IL LUI ARRIVE ?!...
IL DÉBLOQUE COMPLÈTEMENT, OUAIS !!.. LE PAU-VRE VIEUX...
...VIENS, ON REHTRE À LA MAISON...
ON RETOURNE AU MAS ?!..
AU MAS ?!.. SON MAS... IL DISAIT....
HÉ ! FOUTRE BOMBE ! V'LÀ AUTRE CHOSE ... LE BROUILLARD S'ÉCARTE... ON ÉTAIT POURTANT EN PLEIN DANS UN TUNNEL ....
ON SE CROIRAIT DEHORS ....
25

... BAIX M'A PARLÉ DE CET ENDROIT... SON MAS ... IL ME L'A DÉCRIT .... MAIS C'EST QUAND IL ÉTAIT TOUT PETIT .....
CODY !!
AOU ! ÇA VA PAS NON ! SALE CLEBS !!
EUH ! JE RESTE UN PEU EN RETRAIT AVEC ZOUZOU... SI ÇA NE VOUS FAIT RIEN ....
RÉVEILLE-TOI, ABRUTI ! BAIXAS, IL FAUT LE RÉCUPÉRER ... IL EST EN DAN-GER !!
C'EST LE CONTRAIRE QUI M'AU-RAIT ÉTON-NÉ !
CODY ! LE BROUILLARD SE REFORME ....
..IL YA UN MACHIN LÀ ! QUI VIENT VERS NOUS ....
KESKI VEUT CE TRUC ?!...
GRiizz !
FOUTRE BOMBE !! C'EST PAS VRAI ! JE RÊVE ....

(x) VOIR ALBUMS PRÉCÉDENTS ...

LUZ ! FAIS DISSIPER CE SATANÉ BROUILLARD PAR TA CRACHEUSE...
LÀ ! VOLTAN ET CODERC ?!
QUESKE C'EST QUE CE SALE TAS DE FERRAILLE ?!..
...UNE MACHINE ..BIOLUEE.. ON AURAIT DIT VIVANTE ...
..ILS T'ONT SUIVI DEPUIS "L'INDE"..MAIS ?! ILS ONT DEMOLI UNE CRACHEUSE ...
DU CALME ! PAS D'AFFRONTEMENT INUTILE.... NOUS NE VOUS VOULONS PAS DE MAL !
USSAP ! ENFIN ! JE VAIS TE...
CODERC ! UN GESTE, ET JE TE GRILLE SUR PLACE ....
C'EST ÇA ! VIENS-Y LARBINET ! ÇA FAIT LONGTEMPS QUE J'AI ENVIE DE TE FAIRE AVALER TA MORVE !
CODERC ! JE VOUS EN PRIE, CALMEZ VOUS !
CRACHEUSEEE SANSSS DEFENSEEE ... ESPRITTTT CODERCCCC... CHIENNN.. VIDEE PASSS FANTASMEE REFOULEEE... VIDEEE. ... DURRRR.. CREUXXX..
PESTE ! ON A PERDU UNE CRACHEUSE À CAUSE D'UN MANCHOT DÉBILE !
LUZ ! L'AUTRE CRACHEUSE ! IL FAUT L'ANNULER ... ELLE VA VIDER SON ÉNERGIE INUTILEMENT, CERTAINEMENT SUR LE COPAIN DE CEUX-LÀ ....
HÉ ! VOUS ALLEZ NOUS DIRE QUESKECÉ CES MACHINES ET CET ENDROIT ? QUI Y EST, QUI N'Y EST PLUS ! ET BAIXAS ? OÙ IL EST BAIXAS ?!
LÀ ?

FOUTRE BOMBE ! BAIX !
ÇA REAP-PARAIT // MAIS, IL S'Y PASSE QUELQUE CHOSE ...
LUZ ! STOPPE ÇA TOUT DE SUITE !
... JE PEUX PAS... ELLE ... EMBALLÉE ... PAS RÉPONDRE... ... CRACHEUSE DÉTRAQUÉE ... JE PEUX... RIEN... ... MAL...
LES FA-LOURS !!
MAMAN !
FUIS ! MON PETIT !

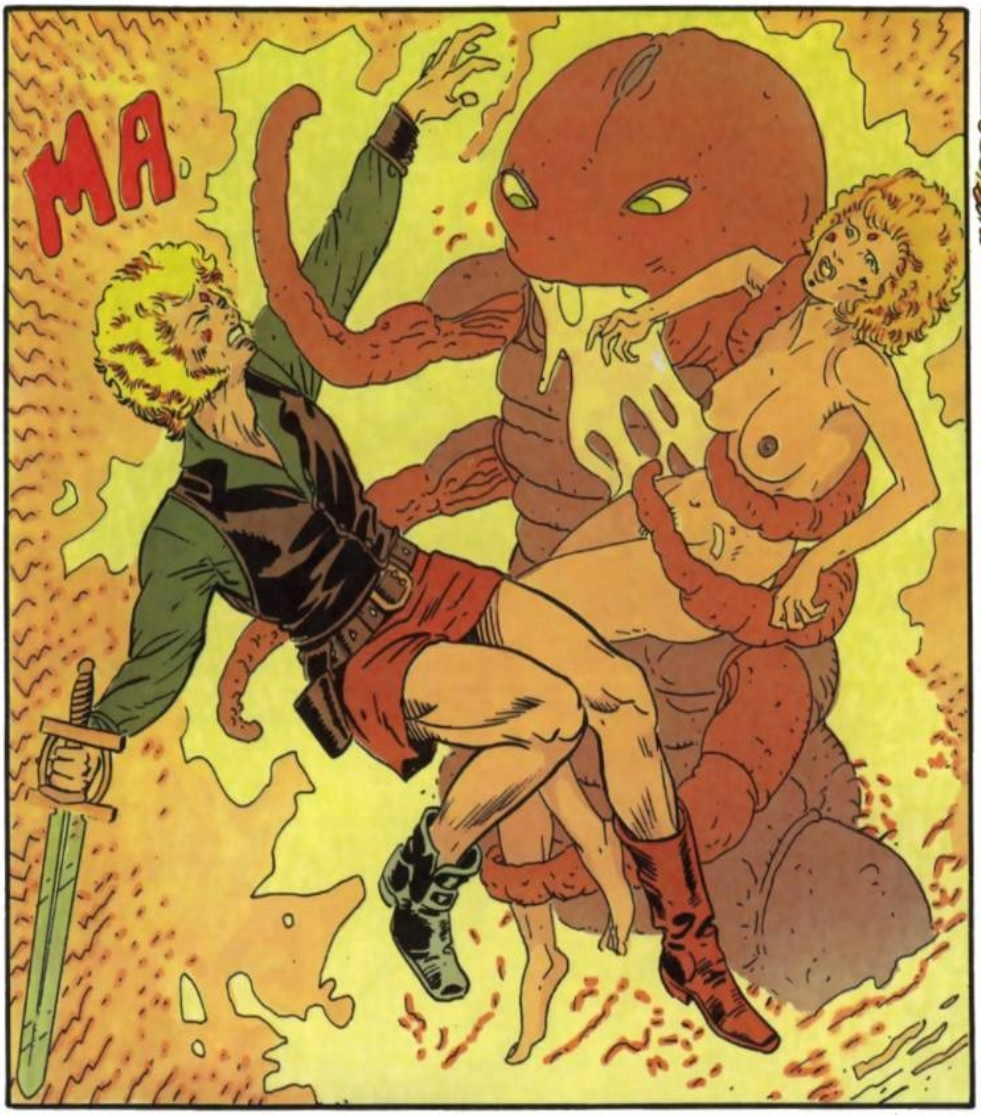
MA

BAIX

FLOZZ

LA DEUXIÈME CRACHEUSE A IMPLOSÉ ! LE NUAGE VA S'ÉVAPORER ! NOUS SOMMES PERDUS...
BAIX !

IL... IL EST...
BAIX ! VIEUX FRÈRE ! DIS MOI QUELQUE CHOSE...
MA... MA... MA... ...

IL FAUT L'EMPORTER ! ON NE PEUT RESTER LÀ ... CE N'EST RIEN DE GRAVE CE QU'IL A, IL S'EN REMETTRA...
QU'EST CE QUE TU EN SAIS TOI ?! LE BARBU SAIS TOUT !!
C'EST MON TRAVAIL DE SAVOIR ! PAR L'ÉCLAT ! JE LE SAIS ! ET JE SAIS QUI TUES, ET TON AMI BAIXAS ET LE CHIEN-LE, ET JE SAIS ET NELL ET BARNOLES AUTRES ! ET AVEZ QUE VOUS M'BOUSILLE DEUX CRACHEUSES !!
PAS.. COLÈRE, MAL...
PORTER BLESSÉ REFUGE NUAGE..
LE NUAGE, ILS S'EST ÉVAPORÉ ET JE SAIS QUE SI ON TRAÎNE ICI, ILS VONT NOUS TOMBER DESSUS..
...ÉCOUTE-LES CODERC, AU POINT OÙ ON EN EST...
ESSAYONS COD, S'IL NOUS JOUE UN TOUR, JE BOUFFERAI LES FESSES AU BARBU !
JE LE PORTERAI MOI-MÊME, VOUS ALLEZ M'AIDER LES PETITES HEIN ?!
USSAP ! PORTE-LE !
NOH ! JE NE VEUX PAS QUE CE SINGE LE REMUE !
...ON PASSE AU REFUGE, PRENDRE CE QUE L'ON PEUT.... ON VA TENTER DE RÉPARER, UNE CRACHEUSE AUSSI..
CODERC ! IL SE RÉVEILLE !!
QUES QUI... OÙ ..

BAIX ! COMMENT TU TE SENS ?!
JE... J'AI UNE DRÔLE D' IMPRESSION... COMME SI ON M'AVAIT POMPÉ L'ESPRIT... JE ME SENS MOU VIDE QUOI...
... ALORS, J'AI RÊVÉ ?!
..C'EST UN PEU ÇA ! LES CRACHEUSES - JE LES AI APPELÉES COMME ÇA - FOUILLENT LES ESPRITS, LES MÉMOIRES ET MATÉRIALISENT EN TROIS DIMENSIONS CE QU' ELLES Y TROUVENT... ELLES BROUILLENT ET DÉTRAQUENT AUSSI TOUS LES ÉLECTROMÉCANISMES... COMMENT, POURQUOI ?! UNE MUTATION DE PLUS !.. CHEZ TOI, IL Y A EU UNE MATÉRIALISATION TROP IMPORTANTE UNE A CRAQUÉ !
ET MOI ALORS ? POURQUOI ÇA N'A PAS MARCHÉ ?...
EUH !... LA CRACHEUSE N'A RIEN TROUVÉ DANS TA TÊTE OU SI PEU... PAS PLUS QUE DANS CELLE DU CHIEN ...
T'EN FAIS PAS, CODY ! C'EST QUE DES JALOUX ! ÇA SERT À RIEN DE PENSER DE TOUTES FAÇONS, NOUS ON EST LES PLUS FORTS ET LE RESTE, RIEN À MORDRE !
MON ASSISTANTE, ELLE, FAISAIT DES RÊVES HORRIBLES... DES ESPÈCES DE MONSTRES VERRUQUEUX QUI VENAIENT LA VIOLER C'EST GRÂCE À ÇA QUE LUZ M'A DÉLIVRÉ
... DES MONSTRES ... LES .. VERREUX ... ILS M'AURAIENT FAIT DU MAL... JE VOUS JURE ...
QU'ON L'EMMÈNE À L'HARMONIUM ! SON CERVEAU TROUVERA LA PAIX ET L'HARMONIE DONT ELLE A TANT BESOIN
ALLEZ ! EGON ! SHRANK ! APPROCHEZ !!
... LES VERREUX... ... ME ... VIOLER...
32

VOUS ÊTES BRANCHÉS SUR TOUTES LES FRÉQUENCES DE NUNC ... SON VISAGE EST GRAVÉ DANS VOS MÉMOIRES ...

... VOUS DEVEZ LE CAPTURER ET NOUS LE RAMENER VIVANT... LUI ET LA FILLE QUI L'A AIDÉ À FUIR ... MAIS DÉTRUISEZ LES... CES ESPÈCES DE MACHINES QUI LES ACCOMPAGNENT... DESTRUCTION, COMPLÈTE, DÉFINITIVE.

BIEN, MAÎTRES !! NOUS PARTONS IM-MÉDIATEMENT !!

RAPPELLE-TOI SHRAHC, IL LE FAUT VIVANT...
PAS DE PROBLÈMES, ÉGOH TOUS NOS BLOCAGES FONC-TIONNENT PARFAI-TEMENT, LES MAÎ-TRES NOUS ONT BIEN CONTRÔLÉS ...

ALLEZ ON Y VA !

C'EST PLEIN DE RÔDEURS CETTE ZONE, ON POURRAIT EN PROFITER POUR NETTOYER UN PEU...
PAS LE TEMPS DE S'AMUSER ! MISSION TROP IMPORTANTE !
LÀ!
UN COUP D'ÉCLAT À FAIBLE RAYON !
CRAH !
LA ZONE EST PERTURBÉE, UN BROUILLAGE D'ONDES DIFFUSES... PAS MOYEN DE TROUVER UNE DIRECTION ....
CE DOIT ÊTRE CES MACHINES QUI BROUILLENT. IL FAUT SE BRANCHER SUR LES ODEURS PEUT ÊTRE...
ÇA Y EST, JE CROIS QUE J'AI ATTRAPÉ UN SIGNAL OLFACTIF !
VITE ! NE LE PERDS PAS... STABILISE ET TRANSMETS-MOI .... ON FONCE !
AAH !
34

NUHC ?!
HÉ ! QUESQU'ILA ?!
ILS M'ONT RETROUVÉ !
QUI ÇA ILS ?!
CRA-CHEUSES DEFEN-DRE ...
ELLES NE SONT PLUS ASSEZ PUISSANTES POUR CEUX QU'ILS NOUS ENVOIENT... IL FAUT PARTIR LOIN D'ICI, LOIN DE PERP... VITE, LES LIMIERS APPROCHENT, J'EN SUIS SÛR, ÇA VRILLE DANS MA TÊTE, MALGRÉ LES RESTES DE BROUILLAGE...
JE RESTE EN ARRIÈRE, JE VAIS LES RETARDER UN PEU ...
ATTENTION ! LES LIMIERS SONT PLUS FORTS QUE TOI USSAP !
ON VERRA BIEN ...
ET VOUS, VOUS VENEZ AVEC NOUS ?!
EULH ?!
AH NON ! ÇA SUFFIT LES CONNERIES, BAIX ! T'AS VOULU SUIVRE LE BARIOLÉ ET ÇA NOUS A MENÉ À RIEN... ALORS ON SE TIRE AVEC EUX, LE TEMPS QU'ILS NOUS MONTRENT COMMENT REGAGNER L'INDE... PUIS ON SE TIRE DE CETTE VILLE POURRIE !
ALLEZ, EN AVANT, EN VITESSE !
C'EST QUAND MÊME BIEN CE QU'IL FAIT, USSAP J'AURAIS PAS CRU ÇA DE LUI !!...
USSAP N'EST QU'UNE MACHINE ! CODERC. IL OBÉIT AUX ORDRES MUETS QUE JE LUI DONNE, VOILÀ TOUT ! UNE BONNE MÉCANI-QUE, MAIS UNE MACHINE QUAND MÊME QUI CROIT PARFOIS ÊTRE LIBRE...
USSAP ! UNE MACHINE. ÇA FAIT LONG-TEMPS QUE JE M'EN DOUTAIS...
TU LE SAVAIS ! ET ON A FAIT TOUT CE CHEMIN ET PRIS TOUT CES RISQUES POUR ÇA ! POUR RIEN ! POUR CE... POUR CE MACHIN !
ARRÊTE DE RÂLER, CODY ON A VU DU PAYS AU MOINS ET À MON AVIS, ON A PAS FINI D'EN VOIR

NUNC A FILÉ, IL N'Y A PLUS PERSONNE ICI ...
NOH, ATTENDS, IL RESTE QUELQU'UN, UNE FRÉQUENCE, UNE DE CES MACHINES ! GAFFE !
EH !? QU'EST CE QUE... UNE ATTAQUE MÉCANIQUE !!
LÀ ! IL EST DANS L'ARBRE !!
QU'EST-CE QU'IL CROIT CE DÉBILE NOUS DÉMOLIR AVEC DES FLÉCHETTES !! TIENS !
CRACK

?!
?!
IMPLOSE, LIMIER !!
MERCI SHRANK, CE ROBOT PRIMAIRE A BIEN FAILLI M AVOIR ....
OUCH ! ILS ONT EU USSAP !
PAS DE QUOI, EGON, NOUS SOMME PRO--GRAMMES POUR ÇA ...

IL A QUAND MÊME RÉUSSI À ME DÉMOLIR UNE JAMBE SANS PARLER DU VÉHICULE FOUTU...
JE VAIS FAIRE MON RAPPORT À "L'ÉCLAT"...
UN DE LEURS ROBOTS EST DÉTRUIT, MAÎTRES !!
BIEN, ENLEVEZ LES MÉMOIRES ET AVALEZ LES NOUS LES DÉCODERONS À VOTRE RETOUR... ET RETROUVEZ NUNC !!
OUI MAÎTRES!
LES VOILÀ ! PARTAGEONS-LES J'EN AVALE DEUX ET TOI UNE AU CAS OÙ L'UN DE NOUS AURAIT UN ACCIDENT...
D'ACCORD !!..
COMMENT TU LE SAIS ?!
IL N'ÉMET PLUS... PLUS RIEN. ... ILS ONT MÊME DÛ AVALER LES MÉMOIRES...
ET ALORS, Y'A PLUS RIEN À FAIRE POUR LUI, NON ?! ALORS CALTONS EN VITESSE!
NOM D'UN HOMME ?!
ZEUR! ZEUR!!
QU'EST CE QUE C'EST QUE ÇA ENCORE ?!

ENCORE UNE SALOPERIE ! J'EN AI MA CLAQUE ! Y'A QU'A ....
NON !
V...I..EN...NN..VE...NEZ
NON ! CE...CE H EST PAS... DANGE... REUX ...
JE...JE VAIS PASSER DEVANT ... JE ... LEUR ... PARLER...
TU ES SÛR ?!
NON ! NUNC ! DANGER !
VIENS ...V.I.E.N.S.. À..NOUS...DJAÏ... ..NAS DJAÏNAS...
JE VIENS DJAÏNAS ...
NUHC !
H'A-VANCE PAS BAIX ! ÇA SENT LE PIÈGE LEUR CHANSON BOUCHEZ VOUS LES OREIL-LES !
TU... ES ...NOUS...
ZEUR ! ZEUR !
OUI... JE ... SUIS... VOUS...

MOR.... MOUR...
MOR... MOUR...
M...MM...
DJAÏN.... DJAÏN...
...DJAÏN...
VENEZ VEN...EZ
...VEN....
PAR LA BOMBE !!
SALETÉ DE SALETÉ !
...EZ...
D..JA...Ï..NA...

HUNC!
HUNC! PARTI ?!
OUI.. LUZ JE T'ENTENDS DANS MA TÊTE ... ATTENDS, JE VAIS ESSAYER DE TE PARLER MENTALEMENT...
LUZ... HUNC.. FINI ... C' EST FINI...
.. CHEMIN ... JE... CRACHEUSE... CONNAÎTRE ... ..DESSINE ... DANS ... YEUX ... JE APPRIS ... JE .. DIRE.. CRACHEUSE ... MENER .. VOUS ... YEUX.. FERMÉS ... CRACHEUSES ... PAS PEUR...
LE HUNC, IL CONNAISSAIT LE CHEMIN ... EN PLUS AVEC CES LÉGUMES LÀ DEVANT, MON VIEUX BAIX, TON GOÛT DE LA DÉCOUVERTE NOUS A SACRÉMENT FOUTU DANS LA MERDE !!
ZMERD ZMERD
C'EST DIRE QUE CE QUE TU DIS, CE TYPE AVAIT TOUTES LES CLEFS DE PERP, IL CONNAISSAIT TOUTES LES RÉPONSES... ON VA ESSAYER DE PASSER LE CHAMP EN SE PORTER FAISANT PAR ZOUZOU À UN..
ATTENDEZ ! IL Y A MIEUX ! LUZ, LA FILLE, ME PARLE DANS LA TÊTE PAR PENSÉE.. ÉCOUTEZ !!
WAA, QUEL BARAGOUIN, .. DIRE QU'ON EST CHEZ LES CIVILISÉS, C'EST ÇA LEUR LANGAGE...
WAF WAF WAF
ÇA VA, CODERC, TES VANNES M'AMUSENT QUE CE CLEBS RINGARD ! ELLE A RAISON, ON VA TRAVERSER CE CHAMP YEUX FERMÉS OREILLES BOUCHÉES
ON A PEUT-ÊTRE UNE CHANCE D'ÊTRE MOINS SENSIBLES QUE HUNC À CES PLANTES, L'APPAREILLAGE QU'IL AVAIT DANS LE CRÂNE FAISAIT AMPLIFICATEUR, IL ENTENDAIT PLUS FORT QUE NOUS ...
DJAÏ..
HAS..
DJAÏNAS
DJAÏHAS
J'AI UNE MAIN LIBRE, JE PRENDS SIMAC SOUS LE BRAS...
LA CRACHEUSE ET LUZ NE RISQUENT PAS DE SE FAIRE HYPHOTISER, À NOUS DE LES SUIVRE SANS SE LÂCHER ...
LE ZOUZOU PEUT TOUJOURS VOLER S'IL VEUT NOUS SUIVRE ...

VENEZ... VE...
LES VOILÀ ! OH LES TIENT !
FEU !
SALOPERIE DE COURGETTE !
FOUTRE BOMBE ! C'EST PAS LES LÉGUMES ! Y A DEUX RIGOLOS QUI NOUS TIRENT DESSUS !!
DES LÉGUMINEUSES MUTANTES À POUVOIR HALLUCINOGÈNE ET MÉTAMORPHIQUE... INTÉRESSANT !
SANS CONTRÔLE NI AUTORISATION DE L'ÉCLAT... ÉRADICATION IMMÉDIATE ET TOTALE, DONC !
MOR... MEUR... MOR...
MAL... MA...L...
42

DESTRUCTION ! ELIMINEZ.. ELI..
..L..U..Z....
HUNC !..
À TOI ... ..PETITE ... SOEUR...
ADIEU..
..HEZ..
LA MACHINE !! ATTENT...

EH ZOU!
BON! PUISQUE LE CHEMIN EST DÉGAGÉ, PAS LA PEINE DE S'ÉTERNISER, TIRONS NOUS EN VITESSE...
REGARDEZ! LE NUAGE MAGNÉTIQUE SE REFORME...
AH HON! ÇA VA PAS RECOMMENCER LA PURÉE DE POIX...
ALORS, VOUS VOUS DÉCIDEZ ?! RENTRONS EN INDE, ET AU GALOP!
J'AURAIS BIEN VOULU SAVOIR CE QUI SE CACHE LÀ-HAUT DANS L'ÉCLAT.... IL ME FAUDRA REVENIR...
MOI! JE RESTE ICI AVEC LUZ, DANS LE NUAGE....
QUOI?!
...DANS NUAGE... AVEC... VOLTAH...
RÉFLÉCHISSEZ, ELLE EST DANS SON ÉLÉMENT ICI... QU'IRAIT ELLE FAIRE EN INDE, AVEUGLE SOURDE, MUETTE ?!! ET MOI J'AURAIS PEUT-ÊTRE LA RÉPONSE SUR L'ÉCLAT, EN RESTANT...
ET VOILÀ! ON REPART DANS LES NUAGES, AH! CES HUMAINS, Z'ONT VRAIMENT PAS LES PATTES SUR TERRE....
LA CRACHEUSE VA VOUS GUIDER.. AVEC ELLE ET ZOUZOU, JE SUIS SÛR QUE JE M'EN TIRERAIS...
..VOUS EXPLIQUEREZ À NELL.. JE SUIS BIEN AVEC ELLE ..JE..
ZOU... ZOU...
ADIEU LES AMIS...
VOLTAH! LUZ!
ALLEZ, VIENS MERDE! ON A ASSEZ TRAÎNÉ...
VOUSs SUI-VREEE MOIii...
44

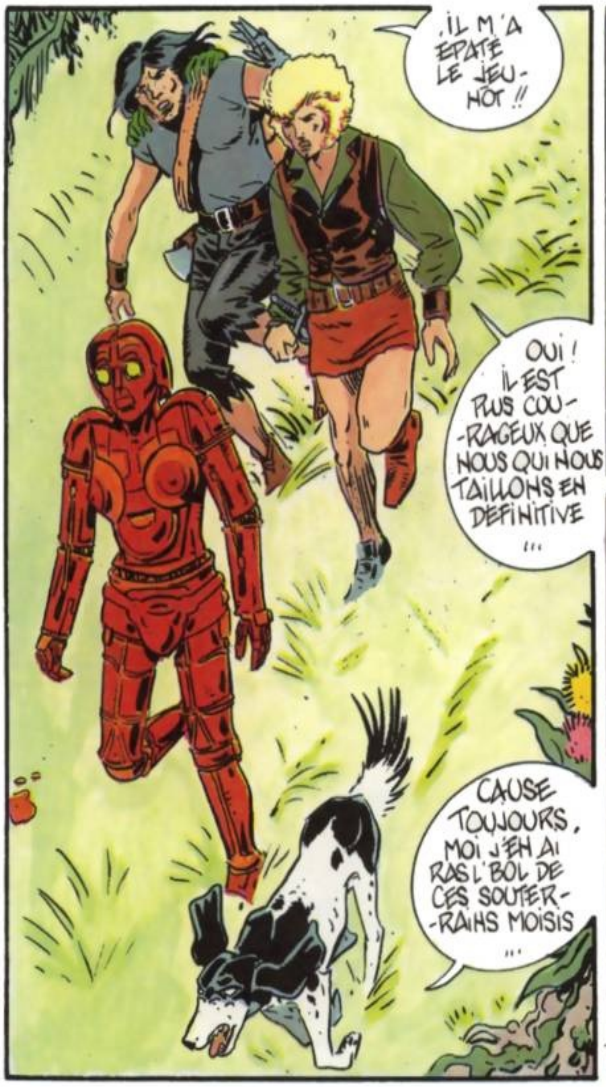
IL M'A ÉPATÉ LE JEUNOT !!
OUI ! IL EST PLUS COURAGEUX QUE NOUS QUI NOUS TAILLONS EN DÉFINITIVE ...
CAUSE TOUJOURS, MOI J'EN AI RAS L'BOL DE CES SOUTERRAINS MOISIS ...

MERCI ET BONNE CHANCE ...
PASss.. OUBLIERrr PORTEee
T'EN FAIS PAS MACHINE ON RISQUE PAS D'OUBLIER ...

PORTE 66 ! C'EST CELLE LÀ !! IL DOIT BIEN Y EN AVOIR UNE CENTAINE EN TOUT ...

ÇA S'OUVRE, ET IL Y A TOUJOURS CETTE LUMIÈRE DANS LES MURS, COMMENT FONT-ILS
QUAND JE PENSE QUE "L'ÉCLAT" PEUT ALLER PARTOUT DANS PERD.... ET HELL QUI SE CROIT LE PLUS FORT, QUI PENSE QU'IL POURRA BIENTÔT TOUT ORGANISER, ÇA DOIT LES FAIRE RIGOLER LÀ-HAUT ...

TOUS CES SECRETS, ET ILS NOUS LAISSENT VIVRE COMME DES CHIENS...
DIS-DONC, MISÉRABLE HUMAIN ! QU'EST CE QUE T'AS CONTRE NOUS ?!

ET VOILÀ ! CUL DE SAC ! AH NON, UNE TRAPPE !!

EH BIEN OUVRE !

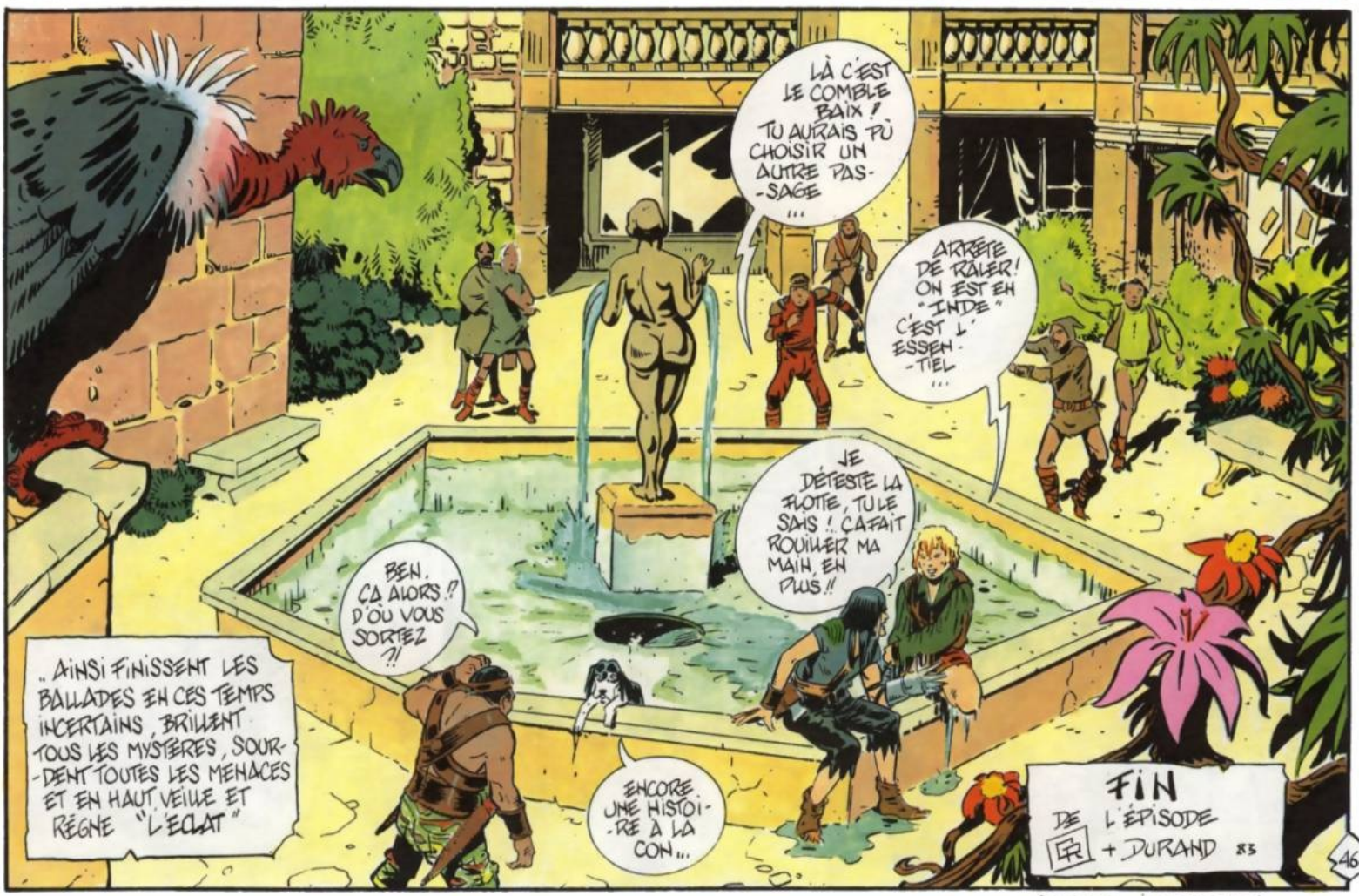

COULEURS : J.P. BERGERET.

Achevé d'imprimer en Septembre 1984 par Pollina, 85400 Luçon - N° 6399